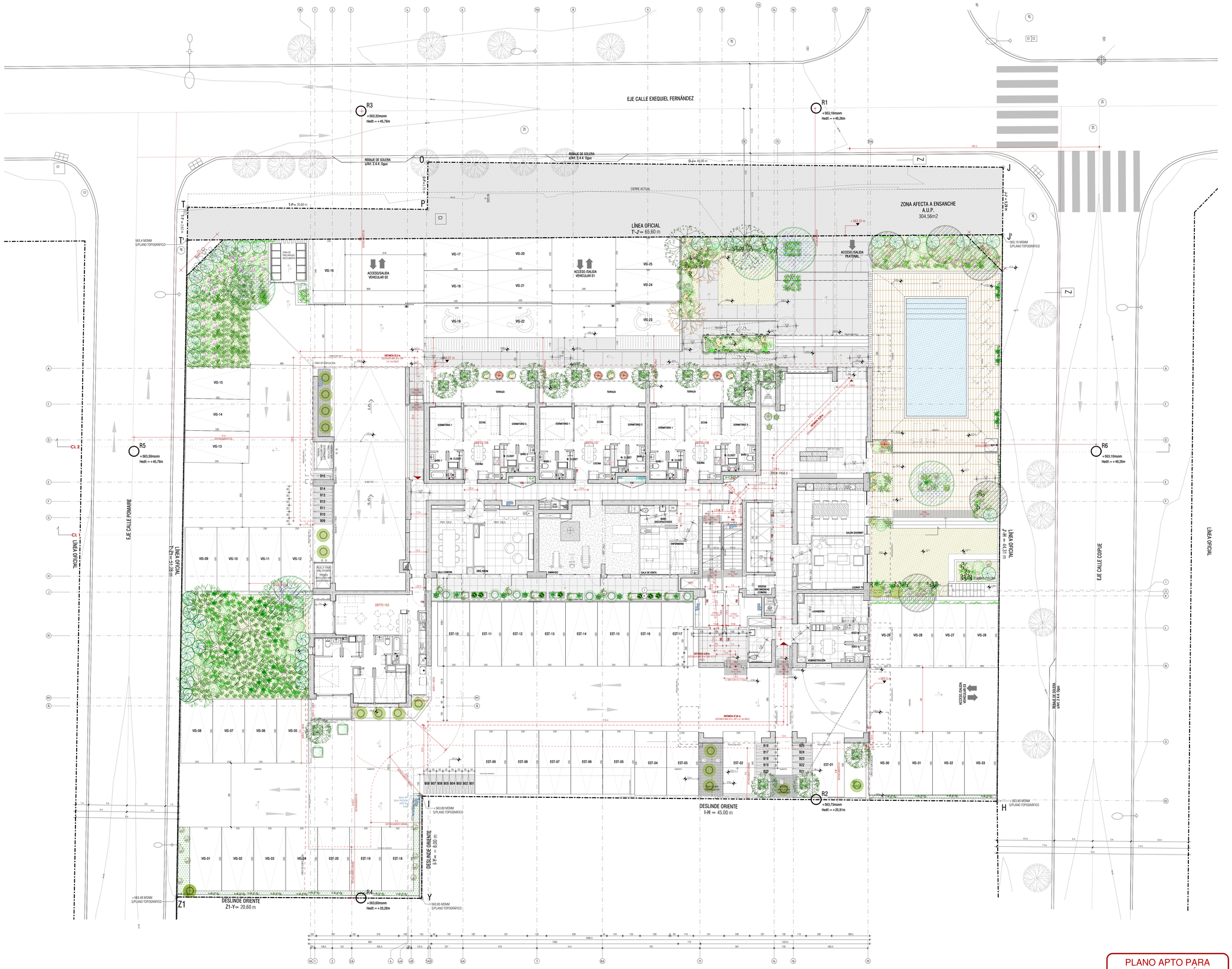

ARQUITECTURA GENERAL - PISO 1
1 : 100

PLANO APTO PARA CONSTRUCCIÓN

FAD
ARQUITECTURA Y DISEÑO

AVDA. PRESIDENTE RIESCO 5561, PISO 6
LAS CONDES
REGIÓN METROPOLITANA, CHILE

PROYECTO
EDIFICIO
ECO QUILÍN II

DIRECCIÓN
CALLE EXEQUIEL FERNANDEZ
3774

ARQUITECTO
SERGIO QUINTANA
RUT 10.278.656-4

ARQUITECTO PROYECTISTA
MARIA CASTRILLÓN

PROPIETARIO
COIPUE SPA.
RUT 76.969.393-9

REPRESENTANTE LEGAL
ALFREDO PALOMINO
RUT 24.136.827-0

GABRIELA DEL BOSCO
RUT 14.601.805-K

DRAWING TITLE
ARQUITECTURA
GENERAL-PISO 1

DIBUJO MCV	**REVISO** -
FECHA 11/2021	**REVISIÓN** 0
ESCALA 1 : 100	**NORTE**

DRAWING NUMBER
A002