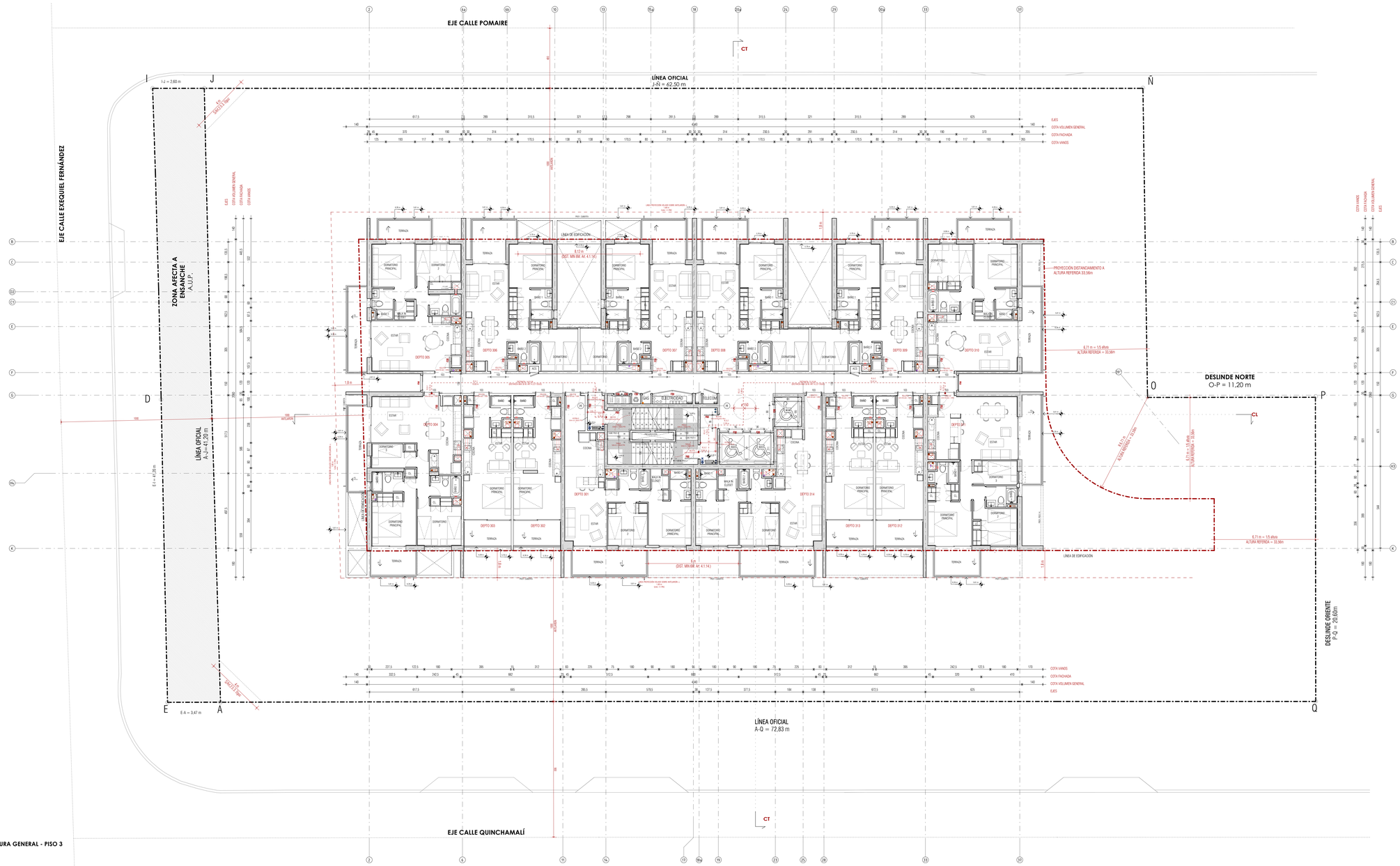

ARQUITECTURA GENERAL - PISO 3
1 : 100

FAD
ARQUITECTURA Y DISEÑO
AVDA. PRESIDENTE RIESCO 5561, PISO 6
LAS CONDES
REGIÓN METROPOLITANA, CHILE

PROYECTO
EDIFICIO
EXEQUIEL FERNANDEZ

DIRECCIÓN
CALLE EXEQUIEL FERNANDEZ
3858

ARQUITECTO
SERGIO QUINTANA
RUT 10.278.565-4

ARQUITECTO PROYECTISTA
MARIA CASTRILLÓN

PROPIETARIO
EXEQUIEL FERNÁNDEZ SPA.
RUT 76.888.173-1

REPRESENTANTE LEGAL
ALFREDO PALOMINO
RUT 24.136.827-0

GABRIELA DEL BOSCO
RUT 14.601.805-K

TITULO
PLANTA GENERAL-PISO 3

DIBUJO MCV	**REVISO** Checker
FECHA 4.10.2021	**REVISIÓN** 0
ESCALA 1:100	**NORTE**

Nº LÁMINA
EF-A004

PLANO APTO PARA CONSTRUCCIÓN