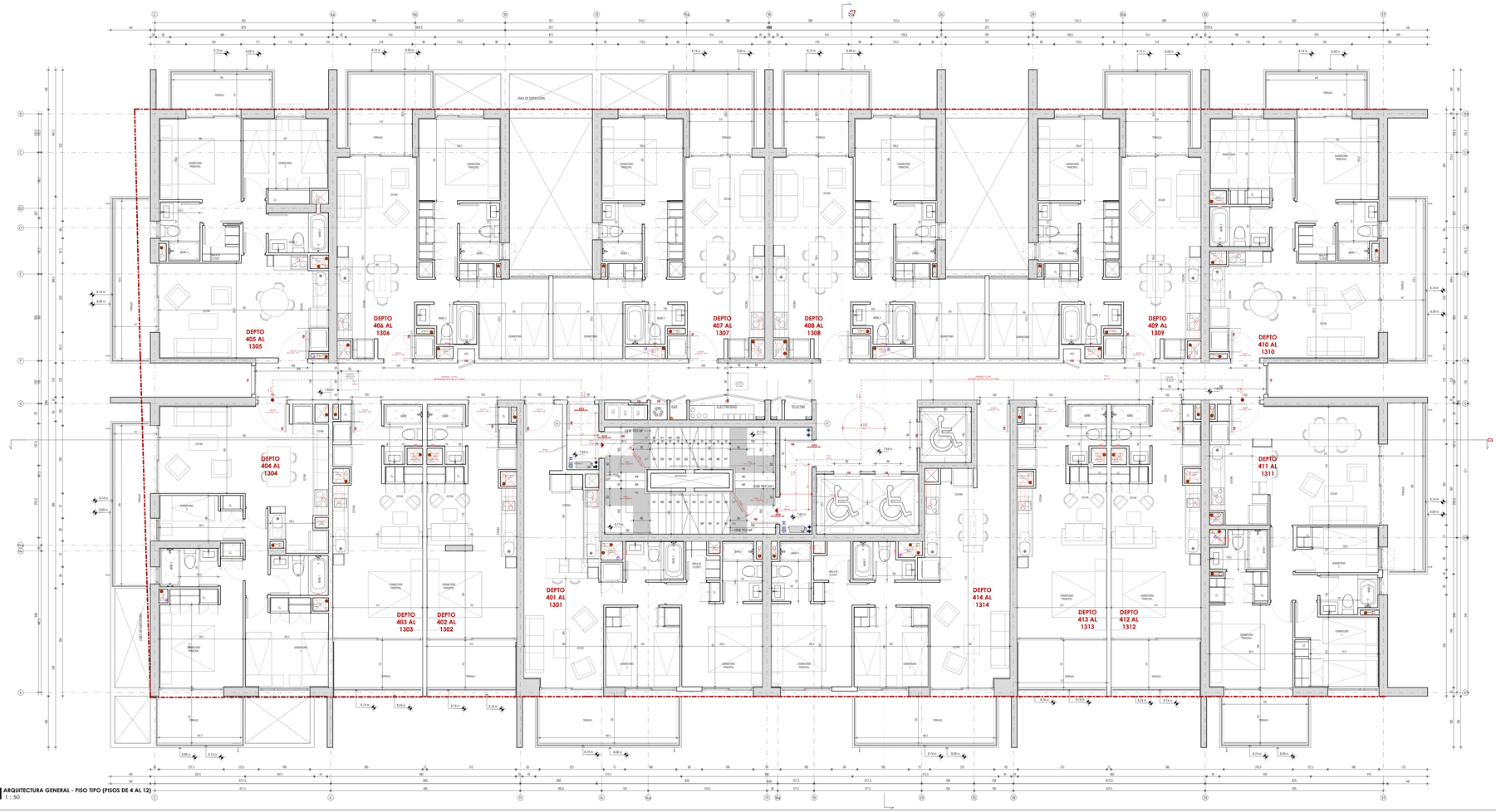

ARQUITECTURA GENERAL - PISO TIPO (PISOS DE 4 AL 12)
1 : 50

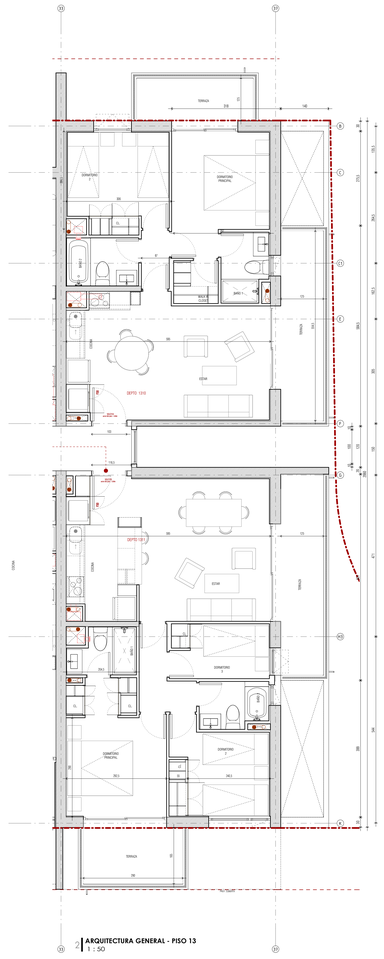

ARQUITECTURA GENERAL - PISO 13
1 : 50

PLANO APTO PARA CONSTRUCCIÓN

FAD
ARQUITECTURA Y DISEÑO
AVDA. PRESIDENTE RIESCO 5561, PISO 6
LAS CONDES
REGIÓN METROPOLITANA, CHILE

PROYECTO
EDIFICIO
EXEQUIEL FERNANDEZ

DIRECCIÓN
CALLE EXEQUIEL FERNANDEZ 3858

ARQUITECTO
SERGIO QUINTANA
RUT 10.278.565-4

ARQUITECTO PROYECTISTA
MARIA CASTILLÓN

PROPIETARIO
EXEQUIEL FERNÁNDEZ SPA.
RUT 76.888.173-1

REPRESENTANTE LEGAL
ALFREDO PALOMINO
RUT 24.330.827-0

GABRIELA DEL BOSCO
RUT 14.601.805-K

TITULO
PISO TIPO (PISO 4 AL 12) - (PISO 13)

DIBUJÓ	MCV	**REVISÓ**	Checker
FECHA	4.10.2021	**REVISIÓN**	0
ESCALA	1:50	**NORTE**	N

N° LÁMINA
EF-A020