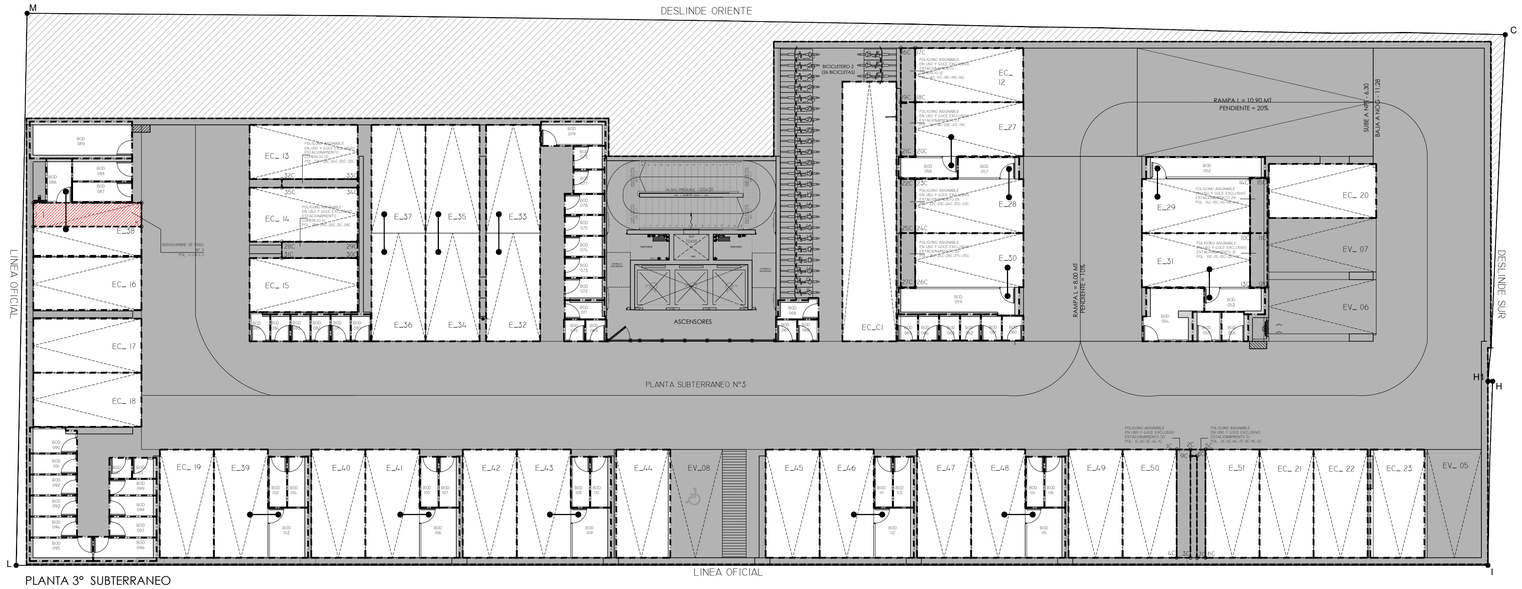

PLANTA 3° SUBTERRANEO
ESC 1:100

UNIDADES VENDIBLES - BODEGAS (DOMINIO EXCLUSIVO) SUBTERRANEO 3

TIPO DE UNIDAD	PISO	SUPERFICIE CONSTRUIDA PE N°55/21 MP N°250/22 MP II N°67/24	ROL SII C°979879	% PRORRATEO
BODEGA 054	SUBTE 3	6,10	3925-687	0,0413
BODEGA 055	SUBTE 3	1,80	3925-688	0,0122
BODEGA 056	SUBTE 3	1,70	3925-689	0,0115
BODEGA 060	SUBTE 3	1,20	3925-690	0,0081
BODEGA 061	SUBTE 3	1,20	3925-691	0,0081
BODEGA 062	SUBTE 3	1,20	3925-692	0,0081
BODEGA 063	SUBTE 3	1,20	3925-693	0,0081
BODEGA 064	SUBTE 3	1,20	3925-694	0,0081
BODEGA 065	SUBTE 3	1,20	3925-695	0,0081
BODEGA 066	SUBTE 3	1,00	3925-696	0,0068
BODEGA 067	SUBTE 3	1,00	3925-697	0,0068
BODEGA 068	SUBTE 3	1,60	3925-698	0,0108
BODEGA 069	SUBTE 3	1,00	3925-699	0,0068
BODEGA 070	SUBTE 3	1,00	3925-700	0,0068
BODEGA 071	SUBTE 3	1,60	3925-701	0,0108
BODEGA 072	SUBTE 3	1,90	3925-702	0,0129
BODEGA 073	SUBTE 3	1,80	3925-703	0,0122
BODEGA 074	SUBTE 3	1,80	3925-704	0,0122
BODEGA 075	SUBTE 3	1,80	3925-705	0,0122
BODEGA 076	SUBTE 3	1,80	3925-706	0,0122
BODEGA 077	SUBTE 3	1,60	3925-707	0,0108
BODEGA 078	SUBTE 3	1,60	3925-708	0,0108
BODEGA 079	SUBTE 3	3,30	3925-709	0,0224
BODEGA 080	SUBTE 3	1,20	3925-710	0,0081
BODEGA 081	SUBTE 3	1,20	3925-711	0,0081
BODEGA 082	SUBTE 3	1,20	3925-712	0,0081
BODEGA 083	SUBTE 3	1,20	3925-713	0,0081
BODEGA 084	SUBTE 3	1,20	3925-714	0,0081
BODEGA 085	SUBTE 3	1,30	3925-715	0,0068
BODEGA 087	SUBTE 3	2,60	3925-716	0,0176
BODEGA 088	SUBTE 3	3,00	3925-717	0,0203
BODEGA 089	SUBTE 3	8,00	3925-718	0,0542
BODEGA 090	SUBTE 3	2,50	3925-719	0,0169
BODEGA 091	SUBTE 3	2,10	3925-720	0,0142
BODEGA 092	SUBTE 3	2,10	3925-721	0,0142
BODEGA 093	SUBTE 3	2,10	3925-722	0,0142
BODEGA 094	SUBTE 3	2,10	3925-723	0,0142
BODEGA 095	SUBTE 3	3,20	3925-724	0,0217
BODEGA 096	SUBTE 3	3,20	3925-725	0,0217
BODEGA 097	SUBTE 3	2,10	3925-726	0,0142
BODEGA 098	SUBTE 3	2,10	3925-727	0,0142
BODEGA 099	SUBTE 3	1,70	3925-728	0,0115
BODEGA 100	SUBTE 3	1,00	3925-729	0,0068
BODEGA 101	SUBTE 3	1,10	3925-730	0,0075
BODEGA 102	SUBTE 3	2,00	3925-731	0,0136
BODEGA 104	SUBTE 3	2,30	3925-732	0,0156
BODEGA 105	SUBTE 3	2,00	3925-733	0,0136
BODEGA 107	SUBTE 3	2,30	3925-734	0,0156
BODEGA 108	SUBTE 3	2,00	3925-735	0,0136
BODEGA 110	SUBTE 3	2,30	3925-736	0,0156
BODEGA 111	SUBTE 3	2,00	3925-737	0,0136
BODEGA 113	SUBTE 3	2,30	3925-738	0,0156
BODEGA 114	SUBTE 3	2,00	3925-739	0,0136
BODEGA 116	SUBTE 3	2,30	3925-740	0,0156
SUB TOTAL UNIDADES 3°SUBTERRANEO	**54**	**107,30**		

UNIDADES VENDIBLES - ESTACIONAMIENTOS SUBTERRANEO 3

TIPO DE UNIDAD	PISO	SUPERFICIE CONSTRUIDA PE N°55/21 MP N°250/22 MP II N°67/24	ROL SII C°979879	% PRORRATEO
ESTACIONAMIENTO EC_12	SUBTE 3	12,50	3925-948	0,0847
ESTACIONAMIENTO_CAMIÓN EC_1	SUBTE 3	30,00	3925-981	0,2033
ESTACIONAMIENTO EC_13	SUBTE 3	12,50	3925-949	0,0847
ESTACIONAMIENTO EC_14	SUBTE 3	12,50	3925-950	0,0847
ESTACIONAMIENTO EC_15	SUBTE 3	12,50	3925-951	0,0847
ESTACIONAMIENTO EC_16	SUBTE 3	12,50	3925-952	0,0847
ESTACIONAMIENTO EC_17	SUBTE 3	12,50	3925-953	0,0847
ESTACIONAMIENTO EC_18	SUBTE 3	12,50	3925-954	0,0847
ESTACIONAMIENTO EC_19	SUBTE 3	12,50	3925-955	0,0847
ESTACIONAMIENTO 40	SUBTE 3	12,50	3925-878	0,0847
ESTACIONAMIENTO 42	SUBTE 3	12,50	3925-880	0,0847
ESTACIONAMIENTO 44	SUBTE 3	12,50	3925-882	0,0847
ESTACIONAMIENTO 45	SUBTE 3	12,50	3925-883	0,0847
ESTACIONAMIENTO EC_20	SUBTE 3	12,50	3925-956	0,0847
ESTACIONAMIENTO 47	SUBTE 3	12,50	3925-885	0,0847
ESTACIONAMIENTO 49	SUBTE 3	12,50	3925-887	0,0847
ESTACIONAMIENTO 50	SUBTE 3	12,50	3925-888	0,0847
ESTACIONAMIENTO 51	SUBTE 3	12,50	3925-889	0,0847
ESTACIONAMIENTO EC_21	SUBTE 3	12,50	3925-957	0,0847
ESTACIONAMIENTO EC_22	SUBTE 3	12,50	3925-958	0,0847
ESTACIONAMIENTO EC_23	SUBTE 3	12,50	3925-959	0,0847
SUB TOTAL UNIDADES 3°SUBTERRANEO	**21**	**280,00**		
SUB TOTAL SUP.ESTACIONAMIENTOS VIVIENDA	**8**	**100,00**		
SUB TOTAL SUP.ESTACIONAMIENTOS COMERCIO	**12**	**150,00**		
SUB TOTAL SUP.ESTACIONAMIENTOS CAMIONES	**1**	**30,00**		

BIENES DE DOMINIO COMUN QUE SE ASIGNA N EN USO Y GOCE EXCLUSIVO SUBTERRANEO 3

BIEN ASIGNADO	PISO	SUPERFICIE CONSTRUIDA PE N°55/21 MP N°250/22 MP II N°67/24	UNIDAD A LA CUAL SE LE ASIGNA
POLIGONO 1C-2C-3C-4C-1C	SUBTE 3	3,30	ESTACIONAMIENTO 50
POLIGONO 2C-5C-6C-7C-8C-9C-3C	SUBTE 3	2,00	ESTACIONAMIENTO 51
POLIGONO 10C-11C-12C-13C-10C	SUBTE 3	2,00	ESTACIONAMIENTO 31
POLIGONO 14C-15C-11C-10C-16C	SUBTE 3	2,00	ESTACIONAMIENTO 29
POLIGONO 16C-17C-18C-19C-16C	SUBTE 3	1,60	EST. COMERCIO 12
POLIGONO 19C-18C-20C-21C-19C	SUBTE 3	1,60	ESTACIONAMIENTO 27
POLIGONO 22C-23C-24C-25C-22C	SUBTE 3	1,60	ESTACIONAMIENTO 28
POLIGONO 25C-26C-26E-27C-25C	SUBTE 3	1,60	ESTACIONAMIENTO 30
POLIGONO 28C-29C-30C-31C-28C	SUBTE 3	2,60	EST. COMERCIO 14
POLIGONO 32C-33C-34C-35C-32C	SUBTE 3	1,40	EST. COMERCIO 13
TOTAL BIENES ASIGNADOS EN USO Y GOCE SUBTE 3	**10**	**19,50 m2**	

UNIDADES DE VENTA EN CONJUNTO (DOMINIO EXCLUSIVO) SUBTERRANEO 3

TIPO DE UNIDAD	PISO	SUPERFICIE CONSTRUIDA PE N°55/21 MP N°250/22 MP II N°67/24	ROL SII C°979879	% PRORRATEO
ESTACIONAMIENTO 27	SUBTE 3	12,50	3925-868	0,1030
BODEGA 058		2,70		
ESTACIONAMIENTO 28	SUBTE 3	12,50	3925-869	0,1037
BODEGA 057		7,80		
ESTACIONAMIENTO 29	SUBTE 3	12,50	3925-870	0,1200
BODEGA 059		17,70		
ESTACIONAMIENTO 30	SUBTE 3	12,50	3925-871	0,1308
BODEGA 086		19,30		
ESTACIONAMIENTO 31	SUBTE 3	12,50	3925-872	0,1064
BODEGA 103		15,70		
ESTACIONAMIENTO 32	SUBTE 3	12,50	3925-873	0,1695
ESTACIONAMIENTO 33		25,00		
ESTACIONAMIENTO 34	SUBTE 3	12,50	3925-874	0,1695
ESTACIONAMIENTO 35		25,00		
ESTACIONAMIENTO 36	SUBTE 3	12,50	3925-875	0,1695
ESTACIONAMIENTO 37		25,00		
ESTACIONAMIENTO 38	SUBTE 3	12,50	3925-876	0,1010
BODEGA 096		2,40		
ESTACIONAMIENTO 39	SUBTE 3	12,50	3925-877	0,1152
BODEGA 053		4,50		
ESTACIONAMIENTO 41	SUBTE 3	12,50	3925-879	0,1152
BODEGA 106		4,50		
ESTACIONAMIENTO 43	SUBTE 3	12,50	3925-881	0,1152
BODEGA 109		4,50		
ESTACIONAMIENTO 46	SUBTE 3	12,50	3925-884	0,1152
BODEGA 112		4,50		
ESTACIONAMIENTO 48	SUBTE 3	12,50	3925-886	0,1152
BODEGA 115		4,50		
SUB TOTAL UNIDADES 3°SUBTERRANEO	**14**	**258,10**		
SUB TOTAL SUP.BODEGAS	**11**	**45,60**		
SUB TOTAL SUP.ESTACIONAMIENTOS	**17**	**212,50**		

SERVIDUMBRES DE PASO SUBTERRANEO 3

BIEN ASIGNADO	PISO	UNIDAD SIRVIENTE	BENEFICIARIO	POLIGONO	SUPERFICIE CONSTRUIDA PE N°55/21 MP N°250/22 MP II N°67/24
SERVIDUMBRE DE PASO N°3	SUBTE 3	ESTAC. 38	COMUNIDAD EDIFICIO	1-J-K-L-I	5,50
TOTAL BIENES ASIGNADOS EN USO Y GOCE SUBTE 3	**1**				**5,50**

BIENES DE DOMINIO COMUN NO A SIGNABLES SUBTERRANEO 3° (ESTACIONAMIENTOS SEGÚN ART.8° LEY 19.537)

TIPO DE BIEN	PISO	SUPERFICIE CONSTRUIDA PE N°55/21 MP N°250/22 MP II N°67/24
ESTACIONAMIENTO EV_08	SUBTE 3	18,00
ESTACIONAMIENTO EV_07	SUBTE 3	12,50
ESTACIONAMIENTO EV_06	SUBTE 3	12,50
ESTACIONAMIENTO EV_05	SUBTE 3	12,50
TOTAL UNIDADES 3° SUBTERRANEO	**3**	**55,50 m2**

RESUMEN DE UNIDADES Y SUPERFICIES PISO SUBTERRANEO 3°
PE N°55/21 MP N°250/22 MP II N°67/24

UNIDADES VENDIBLES (DOMINIO EXCLUSIVO)		
UNIDAD	CANTIDAD	SUPERFICIE CONSTRUIDA
ESTACIONAMIENTOS	21	280,0 m2
BODEGAS	54	107,3 m2
EST. Y BOD. (VENTA EN CONJUNTO)	14	258,1 m2
TOTAL DE UNIDADES VENDIBLES SUBTERRANEO 3°	**89**	**645,4 m2**

RESUMEN SUPERFICIES TOTALES PISO SUBTERRANEO 3°
PE N°55/21 MP N°250/22 MP II N°67/24

SUPERFICIE UTIL	645,4
SUPERFICIE COMUN	808,44
TOTAL DE SUPERFICIE PISO SUBTERRANEO 3°	**1.453,84**

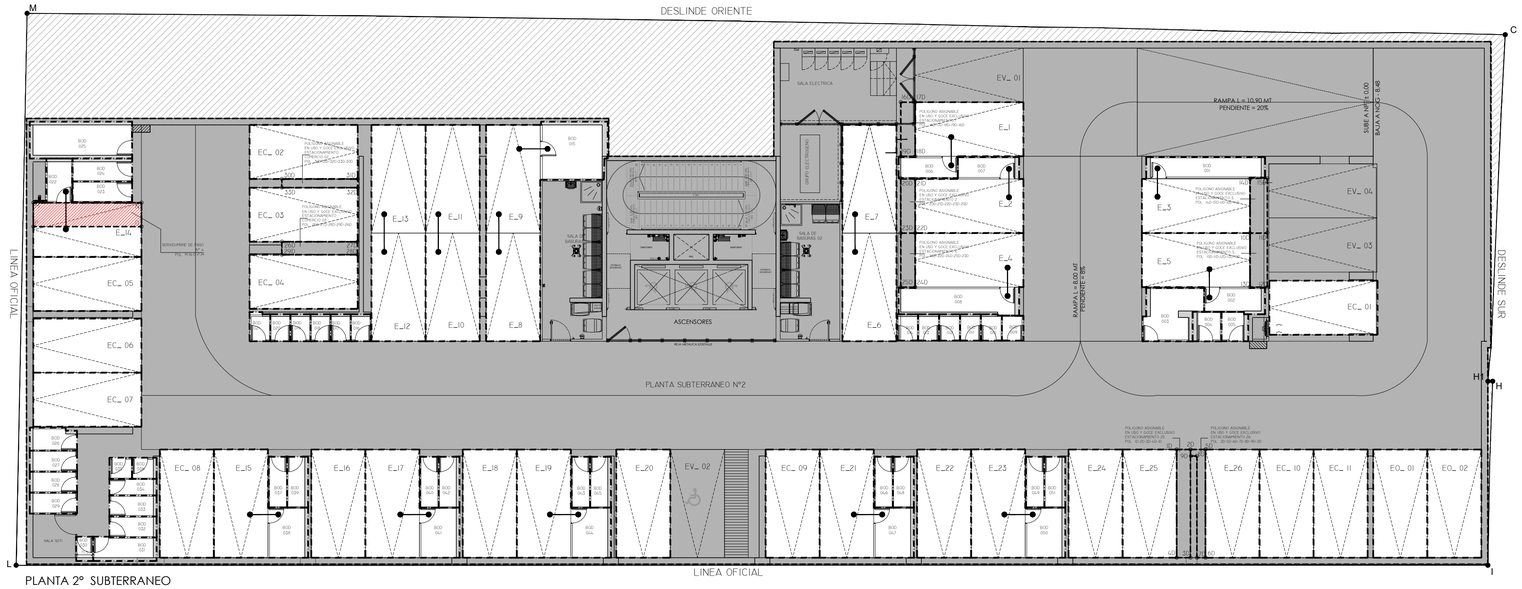

PLANTA 2° SUBTERRANEO
ESC 1:100

UNIDADES VENDIBLES - BODEGAS SUBTERRANEO 2

TIPO DE UNIDAD	PISO	SUPERFICIE CONSTRUIDA PE N°55/21 MP N°250/22 MP II N°67/24	ROL SII	% PRORRATEO
BODEGA 003	SUBTE 2	6,10	3925-648	0,0413
BODEGA 004	SUBTE 2	1,80	3925-649	0,0122
BODEGA 005	SUBTE 2	1,70	3925-650	0,0115
BODEGA 009	SUBTE 2	1,20	3925-651	0,0081
BODEGA 010	SUBTE 2	1,20	3925-652	0,0081
BODEGA 011	SUBTE 2	1,20	3925-653	0,0081
BODEGA 012	SUBTE 2	1,20	3925-654	0,0081
BODEGA 013	SUBTE 2	1,20	3925-655	0,0081
BODEGA 014	SUBTE 2	1,20	3925-656	0,0081
BODEGA 016	SUBTE 2	1,20	3925-657	0,0081
BODEGA 017	SUBTE 2	1,20	3925-658	0,0081
BODEGA 018	SUBTE 2	1,20	3925-659	0,0081
BODEGA 019	SUBTE 2	1,20	3925-660	0,0081
BODEGA 020	SUBTE 2	1,20	3925-661	0,0081
BODEGA 021	SUBTE 2	1,30	3925-662	0,0088
BODEGA 023	SUBTE 2	2,60	3925-663	0,0176
BODEGA 024	SUBTE 2	2,90	3925-664	0,0197
BODEGA 025	SUBTE 2	8,00	3925-665	0,0542
BODEGA 026	SUBTE 2	2,30	3925-666	0,0156
BODEGA 027	SUBTE 2	2,10	3925-667	0,0142
BODEGA 028	SUBTE 2	2,10	3925-668	0,0142
BODEGA 029	SUBTE 2	2,10	3925-669	0,0142
BODEGA 030	SUBTE 2	0,90	3925-670	0,0061
BODEGA 031	SUBTE 2	3,20	3925-671	0,0217
BODEGA 032	SUBTE 2	2,10	3925-672	0,0142
BODEGA 033	SUBTE 2	2,10	3925-673	0,0142
BODEGA 034	SUBTE 2	1,70	3925-674	0,0115
BODEGA 035	SUBTE 2	1,00	3925-675	0,0068
BODEGA 036	SUBTE 2	1,10	3925-676	0,0075
BODEGA 037	SUBTE 2	2,00	3925-677	0,0136
BODEGA 039	SUBTE 2	2,30	3925-678	0,0156
BODEGA 040	SUBTE 2	2,00	3925-679	0,0136
BODEGA 042	SUBTE 2	2,30	3925-680	0,0156
BODEGA 043	SUBTE 2	2,00	3925-681	0,0136
BODEGA 045	SUBTE 2	2,30	3925-682	0,0156
BODEGA 046	SUBTE 2	2,00	3925-683	0,0136
BODEGA 048	SUBTE 2	2,30	3925-684	0,0156
BODEGA 049	SUBTE 2	2,00	3925-685	0,0136
BODEGA 051	SUBTE 2	2,30	3925-686	0,0156
SUB TOTAL UNIDADES 2°SUBTERRANEO	**39**	**79,80**		

UNIDADES VENDIBLES - ESTACIONAMIENTOS SUBTERRANEO 2

TIPO DE UNIDAD	PISO	SUPERFICIE CONSTRUIDA PE N°55/21 MP N°250/22 MP II N°67/24	ROL SII	% PRORRATEO
ESTACIONAMIENTO 16	SUBTE 2	12,50	3925-857	0,0847
ESTACIONAMIENTO 18	SUBTE 2	12,50	3925-859	0,0847
ESTACIONAMIENTO 20	SUBTE 2	12,50	3925-861	0,0847
ESTACIONAMIENTO 22	SUBTE 2	12,50	3925-863	0,0847
ESTACIONAMIENTO 24	SUBTE 2	12,50	3925-865	0,0847
ESTACIONAMIENTO 25	SUBTE 2	12,50	3925-866	0,0847
ESTACIONAMIENTO 26	SUBTE 2	12,50	3925-867	0,0847
ESTACIONAMIENTO EC_01	SUBTE 2	12,50	3925-937	0,0847
ESTACIONAMIENTO EC_02	SUBTE 2	12,50	3925-938	0,0847
ESTACIONAMIENTO EC_03	SUBTE 2	12,50	3925-939	0,0847
ESTACIONAMIENTO EC_04	SUBTE 2	12,50	3925-940	0,0847
ESTACIONAMIENTO EC_05	SUBTE 2	12,50	3925-941	0,0847
ESTACIONAMIENTO EC_06	SUBTE 2	12,50	3925-942	0,0847
ESTACIONAMIENTO EC_07	SUBTE 2	12,50	3925-943	0,0847
ESTACIONAMIENTO EC_08	SUBTE 2	12,50	3925-944	0,0847
ESTACIONAMIENTO EC_09	SUBTE 2	12,50	3925-945	0,0847
ESTACIONAMIENTO EC_10	SUBTE 2	12,50	3925-946	0,0847
ESTACIONAMIENTO EC_11	SUBTE 2	12,50	3925-947	0,0847
ESTACIONAMIENTO EO_01	SUBTE 2	12,50	3925-983	0,0847
ESTACIONAMIENTO EO_02	SUBTE 2	12,50	3925-984	0,0847
SUB TOTAL UNIDADES 2°SUBTERRANEO	**20**	**250,00**		
SUB TOTAL SUP.ESTACIONAMIENTOS VIVIENDA	**8**	**87,50**		
SUB TOTAL SUP.ESTACIONAMIENTOS COMERCIO	**12**	**137,50**		
SUB TOTAL SUP.ESTACIONAMIENTOS OFICINAS	**2**	**25,00**		

BIENES DE DOMINIO COMUN QUE SE A SIGNA N EN USO Y GOCE EXCLUSIVO SUB TERRANEO 2

BIEN ASIGNADO	PISO	SUPERFICIE CONSTRUIDA PE N°55/21 MP N°250/22 MP II N°67/24	UNIDAD A LA CUAL SE LE ASIGNA
POLIGONO 1D-2D-3D-4D-1D	SUBTE 2	3,30	ESTACIONAMIENTO 25
POLIGONO 2D-5D-6D-7D-8D-9D-3D	SUBTE 2	2,00	ESTACIONAMIENTO 26
POLIGONO 10D-11D-12D-13D-10D	SUBTE 2	2,00	ESTACIONAMIENTO 5
POLIGONO 14D-15D-11D-10D-16D	SUBTE 2	2,00	ESTACIONAMIENTO 3
POLIGONO 16D-17D-18D-19D-16D	SUBTE 2	1,60	ESTACIONAMIENTO 1
POLIGONO 19D-18D-20D-21D-19D	SUBTE 2	1,60	ESTACIONAMIENTO 2
POLIGONO 23D-22D-24D-25D-23D	SUBTE 2	1,60	ESTACIONAMIENTO 4
POLIGONO 26D-27D-28D-29D-26D	SUBTE 2	2,60	EST. COMERCIO 03
POLIGONO 30D-31D-32D-33D-30D	SUBTE 2	1,40	EST. COMERCIO 02
TOTAL BIENES ASIGNADOS EN USO Y GOCE SUBTE 2	**9**	**17,50 m2**	

UNIDADES DE VENTA EN CONJUNTO (DOMINIO EXCLUSIVO) SUBTERRANEO 2

TIPO DE UNIDAD	PISO	SUPERFICIE CONSTRUIDA PE N°55/21 MP N°250/22 MP II N°67/24	ROL SII C°979335	% PRORRATEO
ESTACIONAMIENTO 1	SUBTE 2	12,50	3925-846	0,1030
BODEGA 052		2,70		
ESTACIONAMIENTO 2	SUBTE 2	12,50	3925-847	0,1037
BODEGA 047		7,80		
ESTACIONAMIENTO 3	SUBTE 2	12,50	3925-848	0,1200
BODEGA 050		5,20		
ESTACIONAMIENTO 4	SUBTE 2	12,50	3925-849	0,1308
BODEGA 098		6,80		
ESTACIONAMIENTO 5	SUBTE 2	12,50	3925-850	0,1064
BODEGA 101		3,20		
ESTACIONAMIENTO 6	SUBTE 2	12,50	25,00	0,1695
ESTACIONAMIENTO 7		12,50		
ESTACIONAMIENTO 8	SUBTE 2	12,50	33,10	0,2244
BODEGA 015		8,10		
ESTACIONAMIENTO 10	SUBTE 2	12,50	25,00	0,1695
ESTACIONAMIENTO 11		12,50		
ESTACIONAMIENTO 12	SUBTE 2	12,50	25,00	0,1695
ESTACIONAMIENTO 13		12,50		
ESTACIONAMIENTO 14	SUBTE 2	12,50	14,90	0,1010
BODEGA 022		2,40		
ESTACIONAMIENTO 15	SUBTE 2	12,50	17,00	0,1152
BODEGA 038		4,50		
ESTACIONAMIENTO 17	SUBTE 2	12,50	17,00	0,1152
BODEGA 041		4,50		
ESTACIONAMIENTO 19	SUBTE 2	12,50	17,00	0,1152
BODEGA 044		4,50		
ESTACIONAMIENTO 21	SUBTE 2	12,50	17,00	0,1152
BODEGA 047		4,50		
ESTACIONAMIENTO 23	SUBTE 2	12,50	17,00	0,1152
BODEGA 050		4,50		
SUB TOTAL UNIDADES 2°SUBTERRANEO	**15**	**291,20**		
SUB TOTAL SUP.BODEGAS	**12**	**53,70**		
SUB TOTAL SUP.ESTACIONAMIENTOS	**19**	**237,50**		

SERVIDUMBRES DE PASO SUBTERRANEO 2

BIEN ASIGNADO	PISO	UNIDAD SIRVIENTE	BENEFICIARIO	POLIGONO	SUPERFICIE CONSTRUIDA PE N°55/21 MP N°250/22 MP II N°67/24
SERVIDUMBRE DE PASO N° 4	SUBTE 2	ESTAC. 14	COMUNIDAD EDIFICIO	M-N-O-P-M	5,50
TOTAL BIENES ASIGNADOS EN USO Y GOCE SUBTE 2	**1**				**5,50**

BIENES DE DOMINIO COMUN NO A SIGNABLES SUBTERRANEO 2° (ESTACIONAMIENTOS SEGÚN ART.8° LEY 19.527)

TIPO DE BIEN	PISO	SUPERFICIE CONSTRUIDA PE N°55/21 MP N°250/22 MP II N°67/24
ESTACIONAMIENTO EV_04	SUBTE 2	12,50
ESTACIONAMIENTO EV_03	SUBTE 2	12,50
ESTACIONAMIENTO EV_02	SUBTE 2	18,00
ESTACIONAMIENTO EV_01	SUBTE 2	12,50
TOTAL UNIDADES 2° SUBTERRANEO	**2**	**55,50 m2**

RESUMEN DE UNIDADES Y SUPERFICIES PISO SUBTERRANEO 2°
PE N°55/21 MP N°250/22 MP II N°67/24

UNIDADES VENDIBLES (DOMINIO EXCLUSIVO)		
UNIDAD	CANTIDAD	SUPERFICIE CONSTRUIDA
ESTACIONAMIENTOS	20	250,0 m2
BODEGAS	39	79,8 m2
EST. Y BOD. (VENTA EN CONJUNTO)	15	291,2 m2
TOTAL DE UNIDADES VENDIBLES SUBTERRANEO 2°	**74**	**621,0 m2**

RESUMEN SUPERFICIES TOTALES PISO SUBTERRANEO 2°
PE N°55/21 MP N°250/22 MP II N°67/24

SUPERFICIE UTIL	621,0
SUPERFICIE COMUN	832,84
TOTAL DE SUPERFICIE PISO SUBTERRANEO 2°	**1.453,84**

NOMENCLATURAS
- SUPERFICIE COMÚN
- SUPERFICIE ÚTIL
- VENTA EN CONJUNTO
- SERVIDUMBRE DE PASO
- POLIGONO ASIGNABLE

ILUSTRE MUNICIPALIDAD DE ÑUÑOA

CERTIFICADO N°_____

LEY 19.537

CERTIFICADO LEY SOBRE COPROPIEDAD INMOBILIARIA

EL DIRECTOR DE OBRAS MUNICIPALES QUE SUSCRIBE, CERTIFICA QUE:

EL CONDOMINIO DE TIPO A , DESTINO RESIDENCIAL Y COMERCIAL,

CONSTRUIDO POR JORGE RAUL ROJAS PEREZ

UBICADO EN AV. IRARRAZAVAL N°2135 / N°2137 / N°2157 CAMPO DE DEPORTES N°80

PROPIEDAD DE IRARRAZAVAL 2137 SPA RUT 77.122.566-7

CUMPLE CON LAS EXIGENCIAS DE LA LEY Y ORDENANZA GENERAL DE URBANISMO Y CONSTRUCCION, LA LEY 19.537 "SOBRE COPROPIEDAD INMOBILIARIA" Y SU REGLAMENTO, Y CON LOS INSTRUMENTOS DE PLANIFICACION TERRITORIAL, POR LO TANTO PUEDEN SER ENAJENADAS SEPARADAMENTE LAS DISTINTAS UNIDADES DEL CONDOMINIO (DOMINIO EXCLUSIVO), DE ACUERDO A LOS "PLANOS DE LEY DE COPROPIEDAD INMOBILIARIA" Y SUS PLANOS COMPLEMENTARIOS APROBADOS POR ESTA DIRECCION DE OBRAS MUNICIPALES Y EL REGLAMENTO DE COPROPIEDAD DEL CONDOMINIO, EL CUAL FUE REDUCIDO A ESCRITURA PUBLICA EN LA NOTARIA DE PATRICIA MANRÍQUEZ HUERTA CON FECHA 27-09-2024, E INSCRITO EN EL REGISTRO DE HIPOTECAS Y GRAVAMENES DEL CONSERVADOR DE BIENES RAICES DE SANTIAGO, A FS: 37.630 N° 99.731 DE FECHA 23-10-2024, LOS CUALES HAN SIDO ANEXADOS AL EXPEDIENTE DE EDIFICACION.

PE N° 55 DE FECHA 26-03-2021
MP N° 250 DE FECHA 20-12-2022
MP N° 67 DE FECHA __-__-2024
RF N° ___ DE FECHA __-__-202__

PATRICIO REYES TAPIA
ARQUITECTO
DIRECTOR DE OBRAS

ÑUÑOA,

LEY DE COPROPIEDAD INMOBILIARIA
EDIFICIO CAMPO DE DEPORTES 80
AV. IRARRAZAVAL N°2135 / N°2137 / N°2157
CAMPO DE DEPORTES N°80

ESCALA: 1:100 FECHA: NOVIEMBRE 2024

CONTENIDO: CUADRO GENERAL DE VENTAS
PLANTAS 3° Y 2° SUBTERRANEO

LEYENDA
- VENTA EN CONJUNTO
- BIEN EN COMUN

MICHEL FILIPPI MIGEOT
10.671.568-8
REP. LEGAL

FELIPE GARCIA CORREA
10.354.819-5
ARQUITECTO

LAMINA N°
02/07