# Proyecto Macul Oriente

Macul - Santiago

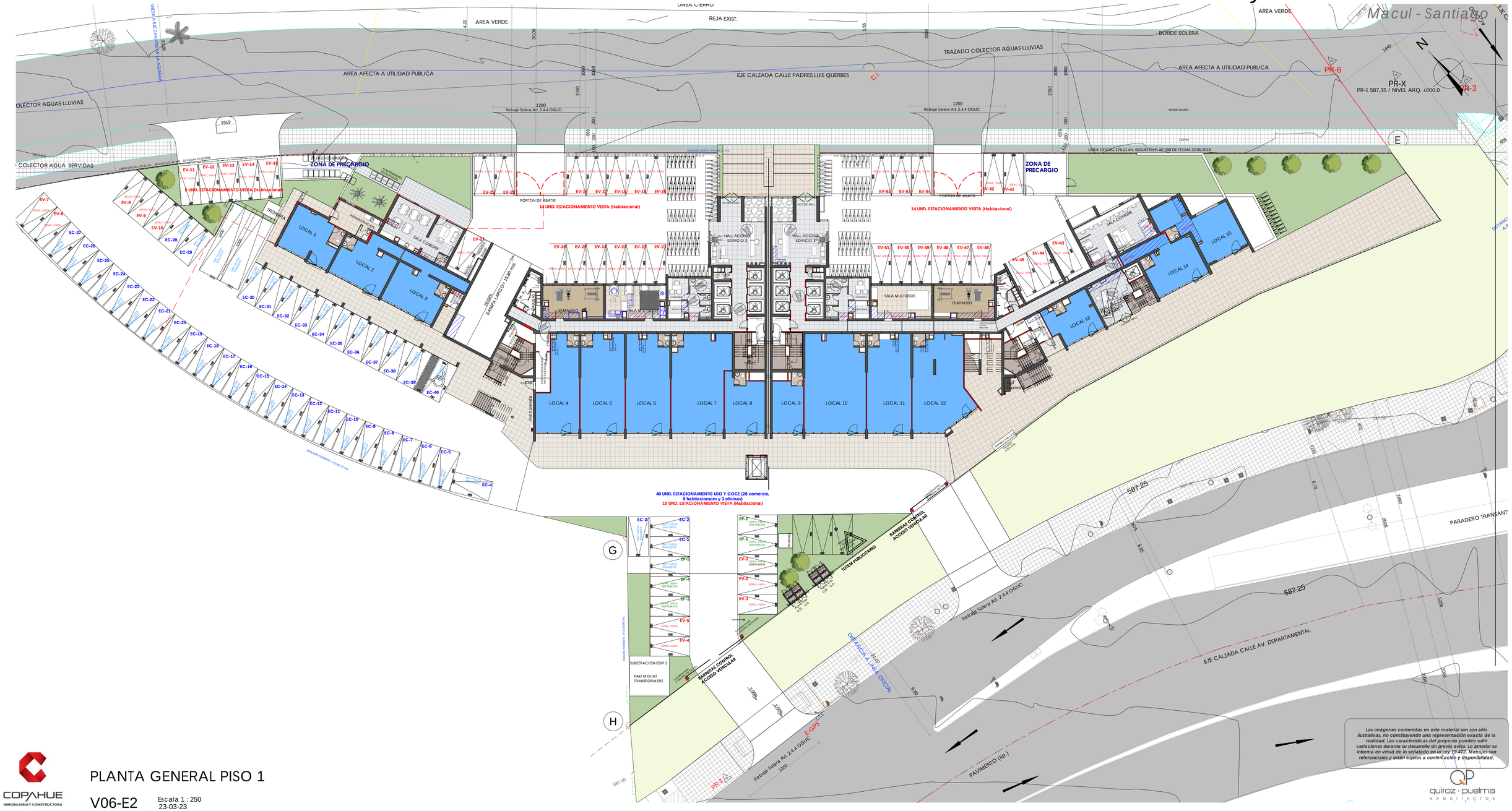


PLANTA GENERAL PISO 1

V06-E2

Escala 1 : 250
23-03-23

COPAHUE
INMOBILIARIA Y CONSTRUCTORA

*Las imágenes contenidas en este material son son sólo ilustrativas, no constituyendo una representación exacta de la realidad. Las características del proyecto pueden sufrir variaciones durante su desarrollo sin previo aviso. Lo anterior se informa en virtud de lo señalado en la Ley 19.472. Metrajes son referenciales y están sujetos a confirmación y disponibilidad.*

quiroz · puelma
ARQUITECTOS