Proyecto Macul Oriente

Macul - Santiago



PLANTA GENERAL SUBTE. -4

V02-E2

Escala 1 : 125
23-03-23

COPAHUE
INMOBILIARIA Y CONSTRUCTORA

Las imágenes contenidas en este material son son sólo ilustrativas, no constituyendo una representación exacta de la realidad. Las características del proyecto pueden sufrir variaciones durante su desarrollo sin previo aviso. Lo anterior se informa en virtud de lo señalado en la Ley 19.472. Metrajes son referenciales y están sujetos a confirmación y disponibilidad.

quiroz · puelma
ARQUITECTOS

Proyecto Macul Oriente

Macul - Santiago



PLANTA GENERAL SUBTE. -3

V03-E2

Escala 1 : 125
23-03-23

COPAHUE
INMOBILIARIA Y CONSTRUCTORA

Las imágenes contenidas en este material son son sólo ilustrativas, no constituyendo una representación exacta de la realidad. Las características del proyecto pueden sufrir variaciones durante su desarrollo sin previo aviso. Lo anterior se informa en virtud de lo señalado en la Ley 19.472. Metrajes son referenciales y están sujetos a confirmación y disponibilidad.

quiroz · puelma
ARQUITECTOS

Proyecto Macul Oriente

Macul - Santiago



PLANTA GENERAL SUBTE. -2

V04-E2

Escala 1 : 125
23-03-23

COPAHUE
INMOBILIARIA Y CONSTRUCTORA

Las imágenes contenidas en este material son son sólo ilustrativas, no constituyendo una representación exacta de la realidad. Las caracteristicas del proyecto pueden sufrir variaciones durante su desarrollo sin previo aviso. Lo anterior se informa en virtud de lo señalado en la Ley 19.472. Metrajes son referenciales y están sujetos a confirmación y disponibilidad.

quiroz · puelma
ARQUITECTOS

Proyecto Macul Oriente

Macul - Santiago



PLANTA GENERAL SUBTE. -1

V05-E2

Escala 1 : 125

23-03-23

COPAHUE
INMOBILIARIA Y CONSTRUCTORA

Las imágenes contenidas en este material son son sólo ilustrativas, no constituyendo una representación exacta de la realidad. Las características del proyecto pueden sufrir variaciones durante su desarrollo sin previo aviso. Lo anterior se informa en virtud de lo señalado en la Ley 19.472. Metrajes son referenciales y están sujetos a confirmación y disponibilidad.

quiroz · puelma
ARQUITECTOS

Proyecto Macul Oriente

Macul - Santiago

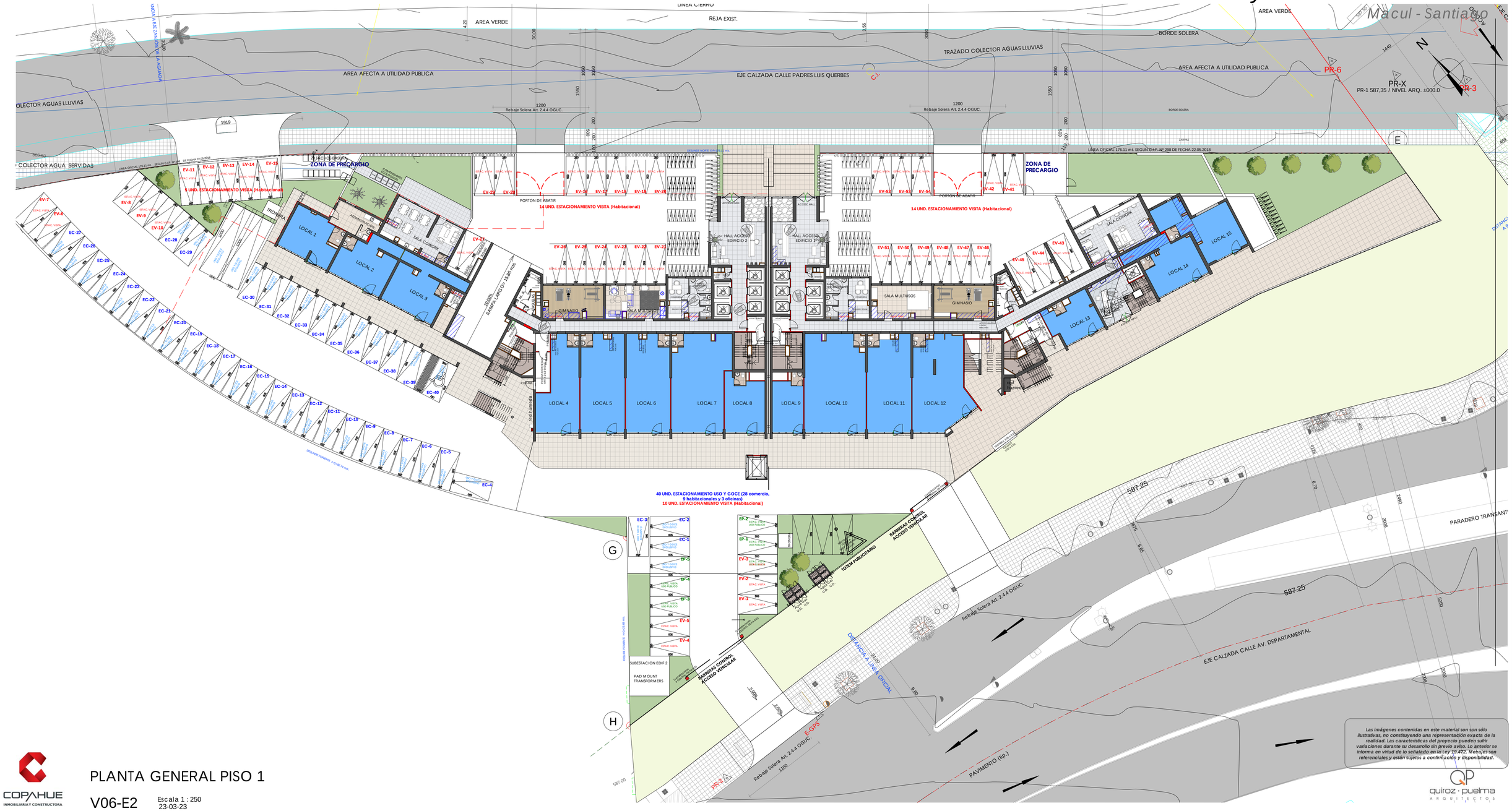

PLANTA GENERAL PISO 1

V06-E2

Escala 1 : 250
23-03-23

COPAHUE
INMOBILIARIA Y CONSTRUCTORA

Las imágenes contenidas en este material son son sólo ilustrativas, no constituyendo una representación exacta de la realidad. Las características del proyecto pueden sufrir variaciones durante su desarrollo sin previo aviso. Lo anterior se informa en virtud de lo señalado en la Ley 19.472. Metrajes son referenciales y están sujetos a confirmación y disponibilidad.

quiroz · puelma
ARQUITECTOS

Proyecto Macul Oriente

Macul - Santiago



PLANTA PISO 2 - EDIFICIO 2

V07-E2

Escala 1 : 125
23-03-23

COPAHUE
INMOBILIARIA Y CONSTRUCTORA

Las imágenes contenidas en este material son son sólo ilustrativas, no constituyendo una representación exacta de la realidad. Las características del proyecto pueden sufrir variaciones durante su desarrollo sin previo aviso. Lo anterior se informa en virtud de lo señalado en la Ley 19.472. Metrajes son referenciales y están sujetos a confirmación y disponibilidad.

quiroz · puelma
ARQUITECTOS

Proyecto Macul Oriente

Macul - Santiago



PLANTA PISO 3 - EDIFICIO 2

V08-E2 Escala 1 : 100
23-03-23

COPAHUE
INMOBILIARIA Y CONSTRUCTORA

Las imágenes contenidas en este material son son sólo ilustrativas, no constituyendo una representación exacta de la realidad. Las características del proyecto pueden sufrir variaciones durante su desarrollo sin previo aviso. Lo anterior se informa en virtud de lo señalado en la Ley 19.472. Metrajes son referenciales y están sujetos a confirmación y disponibilidad.

quiroz · puelma
ARQUITECTOS

Proyecto Macul Oriente

Macul - Santiago



PLANTAS PISOS 4 al 6 - EDIF.2

V09-E2

Escala 1 : 100
23-03-23

COPAHUE
INMOBILIARIA Y CONSTRUCTORA

Las imágenes contenidas en este material son son sólo ilustrativas, no constituyendo una representación exacta de la realidad. Las características del proyecto pueden sufrir variaciones durante su desarrollo sin previo aviso. Lo anterior se informa en virtud de lo señalado en la Ley 19.472. Metrajes son referenciales y están sujetos a confirmación y disponibilidad.

quiroz · puelma
ARQUITECTOS

Proyecto Macul Oriente

Macul - Santiago



PISOS 7 al 29 - EDIF. 2

V10-E2

Escala 1 : 100

23-03-23

COPAHUE
INMOBILIARIA Y CONSTRUCTORA

Las imágenes contenidas en este material son son sólo ilustrativas, no constituyendo una representación exacta de la realidad. Las características del proyecto pueden sufrir variaciones durante su desarrollo sin previo aviso. Lo anterior se informa en virtud de lo señalado en la Ley 19.472. Metrajes son referenciales y están sujetos a confirmación y disponibilidad.

QP
quiroz · puelma
ARQUITECTOS

Proyecto Macul Oriente

Macul - Santiago



PLANTA PISO 30 - EDIF. 2

V11-E2 Escala 1 : 100
23-03-23

COPAHUE
INMOBILIARIA Y CONSTRUCTORA

Las imágenes contenidas en este material son son sólo ilustrativas, no constituyendo una representación exacta de la realidad. Las características del proyecto pueden sufrir variaciones durante su desarrollo sin previo aviso. Lo anterior se informa en virtud de lo señalado en la Ley 19.472. Metrajes son referenciales y están sujetos a confirmación y disponibilidad.

quiroz · puelma
ARQUITECTOS

Proyecto Macul Oriente

Macul - Santiago

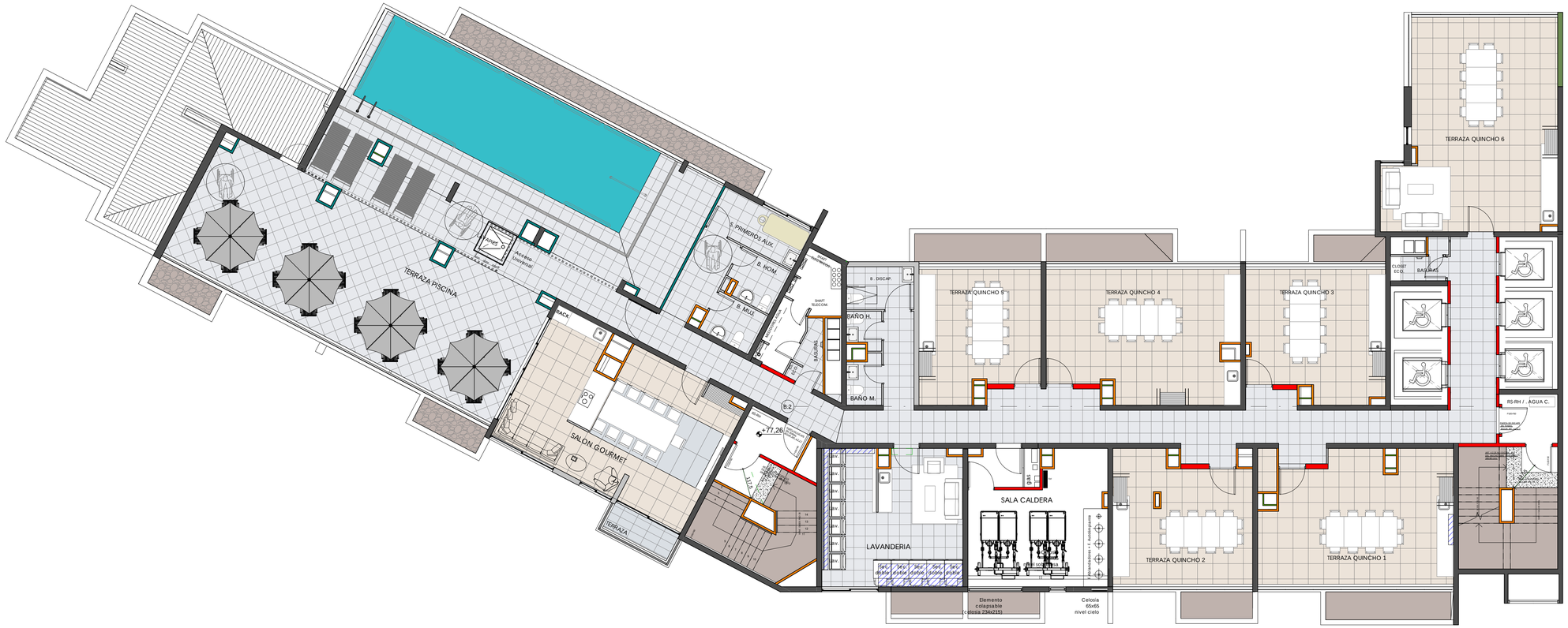

PLANTA PISO 31 - EDIF. 2

V12-E2 Escala 1 : 100
23-03-23

COPAHUE
INMOBILIARIA Y CONSTRUCTORA

Las imágenes contenidas en este material son son sólo ilustrativas, no constituyendo una representación exacta de la realidad. Las características del proyecto pueden sufrir variaciones durante su desarrollo sin previo aviso. Lo anterior se informa en virtud de lo señalado en la Ley 19.472. Metrajes son referenciales y están sujetos a confirmación y disponibilidad.

quiroz · puelma
ARQUITECTOS

Proyecto Macul Oriente

Macul - Santiago



PLANTA GENERAL SUBTE. -5

V01-E2 Escala 1 : 125
23-03-23

COPAHUE
INMOBILIARIA Y CONSTRUCTORA

Las imágenes contenidas en este material son son sólo ilustrativas, no constituyendo una representación exacta de la realidad. Las características del proyecto pueden sufrir variaciones durante su desarrollo sin previo aviso. Lo anterior se informa en virtud de lo señalado en la Ley 19.472. Metrajes son referenciales y están sujetos a confirmación y disponibilidad.

quiroz · puelma
ARQUITECTOS